



NAZWA ELEMENTU PROJEKTU BUDOWLANEGO	PLAN ZAGOSPODAROWANIA TERENU
NAZWA ZAMIERZENIA BUDOWLANEGO	RENOWACJA ELEWACJI ZABYTKOWEGO KOŚCIOŁA PW. ŚW. MICHAŁA ARCHANIOŁA (DAWNA CERKIEW ŚW. PARASKEWY) WRAZ Z MUREM OGRODZENIOWYM I DZWONNICĄ W DĄBROWICY ORAZ BUDOWA POCHYLNI
ADRES OBIEKTU BUDOWLANEGO	Kościół św. Michała Archanioła, 37-303 Dąbrowica, Dąbrowica 102
KATEGORIA OBIEKTU BUDOWLANEGO	VIII, X
POZOSTAŁE DANE ADRESOWE	Nazwa jednostki ewidencyjnej: KURYŁÓWKA Nazwa i numer obrębu ewidencyjnego: DĄBROWICA [0043] Numery działek ewidencyjnych: 180803_2.0043.102
INWESTOR	Parafia Rzymskokatolicka pw. św. Stanisława Biskupa w Kolonii Polskiej Adres: Kolonia Polska 2, 37-303 Kuryłówka

ZAKRES OPRACOWANIA	PEŁNIONA FUNKCJA PROJEKTOWA	IMIĘ I NAZWISKO, SPECJALNOŚĆ I NUMER UPRAWNIEN BUDOWLANÝCH	DATA OPRACOWANIA	PODPIS
ZAGOSPODAROWANIE TERENU	Projektant	mgr inż. arch. Wojciech Paprowicz	31 marzec 2024	
	specjalność nr uprawnień	architektoniczna ANB.V.7342-116/94		
ZAGOSPODAROWANIE TERENU	Asystent projektanta	inż. Przemysław Dyka	31 marzec 2024	
	specjalność nr uprawnień	-		
ZAGOSPODAROWANIE TERENU	Sprawdzający	mgr inż. arch. Ewa Baraniuk - Lis	31 marzec 2024	
	specjalność nr uprawnień	architektoniczna Nr upr. 127/99		
ZAGOSPODAROWANIE TERENU	Projektant	mgr inż. Roman Zimka	31 marzec 2024	
	specjalność nr uprawnień	konstrukcyjna GP.I.UA-8346/142/90		
ZAGOSPODAROWANIE TERENU	Sprawdzający	mgr inż. Tomasz Pytlowany	31 marzec 2024	
	specjalność nr uprawnień	konstrukcyjna		

SPIS TREŚCI PROJEKTU ZAGOSPODAROWANIA TERENU

I. DOKUMENTY DOŁĄCZONE DO PROJEKTU (str.....)

1. Kopia decyzji o nadaniu projektantom wszystkich specjalności uprawnień budowlanych w odpowiedniej specjalności (str.....)
2. Kopia decyzji o nadaniu projektantom sprawdzającym wszystkich specjalności uprawnień budowlanych w odpowiedniej specjalności (str.....)
3. Kopia zaświadczenia o przynależności projektantów wszystkich specjalności do właściwej izby samorządu zawodowego (str.....)
4. Kopia zaświadczenia o przynależności projektantów sprawdzających wszystkich specjalności do właściwej izby samorządu zawodowego (str.....)
5. Oświadczenie projektantów i projektantów sprawdzających wszystkich specjalności o sporządzeniu projektu zgodnie z obowiązującymi przepisami i zasadami wiedzy technicznej (str.....)

II. CZĘŚĆ OPISOWA (str.....)

1. Przedmiot zamierzenia budowlanego (str.....)
2. Istniejący stan zagospodarowania działki lub terenu (str.....)
3. Projektowanie zagospodarowanie działki lub terenu (komunikacja, ukształtowanie terenu i układ zieleni, przyłącza) (str.....)
4. Zestawienie powierzchni na terenie inwestycji (str.....)
5. Informacje i dane
[§14, pkt 5 rozporządzenia Ministra Rozwoju z dnia 11 września 2020 r. w sprawie szczegółowego zakresu i formy projektu budowlanego(Dz. U. z dnia 2020 r. poz. 1609)] (str.....)
6. Warunki ochrony przeciwpożarowej (str.....)
7. Inne niezbędne dane wynikające ze specyfiki, charakteru i stopnia skomplikowania obiektu budowlanego (str.....)
8. Obszar oddziaływania obiektu (str.....)

III. CZĘŚĆ RYSUNKOWA

- | | | |
|------------------------------|-----------------|-------------|
| 1. Zagospodarowanie terenu 1 | - nr rys. ZT-01 | SKALA 1:500 |
| 2. Zagospodarowanie terenu 2 | - nr rys. ZT-02 | SKALA 1:500 |
| 3. Rzut pochylni | - nr rys. ZT-03 | SKALA 1:500 |
| 4. Widok, Przekrój A-A | - nr rys. ZT-04 | SKALA --- |

I.

**DOKUMENTY
DOŁĄCZONE
DO PROJEKTU**



OŚWIADCZENIE PROJEKTANTA i/lub OSOBY SPRAWDZAJĄCEJ

Zgodnie z art. 34 ust. 3d pkt. 3 Ustawy z dnia 7 lipca 1994 r. Prawo budowlane (tj. Dz.U. 2023 poz. 682, ze zmianami) niniejszym oświadczam /-y, że plan zagospodarowania terenu dla:

**RENOWACJA ELEWACJI ZABYTKOWEGO KOŚCIOŁA PW. ŚW. MICHAŁA ARCHANIOŁA
(DAWNA CERKIEW ŚW. PARASKEWY) WRAZ Z MUREM OGRODZENIOWYM I DZWONNICĄ W
DĄBROWICY ORAZ BUDOWA POCHYLNI**

zlokalizowanego w Dąbrowicy, na działce oznaczonej numerem ewidencyjnym: 102 (obręb:
Dąbrowica)

wykonany dla:

**Parafia Rzymskokatolicka pw. św. Stanisława Biskupa
w Kolonii Polskiej**
Kolonia Polska 2
37-303 Kuryłówka

został wykonany zgodnie z obowiązującymi przepisami i zasadami wiedzy technicznej.

AUTOR:

- | | |
|---|---------------------|
| 1. ZAGOSPODAROWANIE TERENU
mgr inż. arch. Wojciech Paprowicz | ANB.V.7342-116/94 |
| 2. ZAGOSPODAROWANIE TERENU
mgr inż. Roman Zimka | GP.I.UA-8346/142/90 |

SPRAWDZAJĄCY:

- | | |
|---|----------------|
| 1. ZAGOSPODAROWANIE TERENU
mgr inż. arch. Ewa Baraniuk - Lis | Nr upr. 127/99 |
| 2. ZAGOSPODAROWANIE TERENU
mgr inż. Tomasz Pytlowany | |

II.

CZĘŚĆ OPISOWA

1. PRZEDMIOT ZAMIERZENIA BUDOWLANEGO

Przedmiotem opracowania w obrębie zagospodarowania terenu jest budowa pochylni, natomiast w obrębie budynku jest renowacja elewacji zabytkowego kościoła pw. św. Michała Archaniola (dawna cerkiew św. Paraskewy) wraz z murem ogrodzeniowym i dzwonnica. (nazwa zamierzenia budowlanego: **renowacja elewacji zabytkowego kościoła pw. św. Michała Archaniola (dawna cerkiew św. Paraskewy) wraz z murem ogrodzeniowym i dzwonnica w Dąbrowicy oraz budowa pochylni**).

Lokalizacja inwestycji w Dąbrowicy, na działce oznaczonej numerem ewidencyjnym: 102.

Inwestor: Parafia Rzymskokatolicka pw. św. Stanisława Biskupa w Kolonii Polskiej, Kolonia Polska 2, 37-303 Kuryłówka

2. STAN ISTNIEJĄCY ZAGOSPODAROWANIA DZIAŁKI LUB TERENU

Teren Inwestycji składa się z jednej działki o numerze ewidencyjnym numer 102, która jest własnością inwestora.

Na działce znajduje się kościół rzymskokatolicki pw. Św. Michała Archaniola, mur wraz z dzwonnica oraz infrastruktura techniczna towarzysząca zabudowie.

Działka nr 102 nie znajduje się w terenie objętym miejscowym planem zagospodarowania przestrzennego.

Kościół, dzwonnica oraz mur objęte są ochroną konserwatorską.

2.1. KOMUNIKACJA

Teren inwestycji posiada bezpośredni dostęp do drogi publicznej znajdującej się na działce ewidencyjnej nr 392.

2.1. ZIELEŃ

Istniejąca zieleń na działce, to roślinność łąkowa oraz zieleń wysoka w postaci drzew. Drzewa znajdujące się na terenie inwestycji nie będą kolidować z planowanym zamierzeniem budowlanym.

3. PROJEKTOWANE ZAGOSPODAROWANIE DZIAŁKI LUB TERENU (KOMUNIKACJA, UKSZTAŁTOWANIE TERENU I UKŁAD ZIELENI, PRZYŁĄCZA)

3.1. KOMUNIKACJA

Bez zmian.

3.2. UKSZTAŁTOWANIE TERENU I UKŁAD ZIELENI

Ukształtowanie terenu oraz układ zieleni w dużej mierze pozostaje bez zmian. Pochylnia oraz odwodnienie liniowe projektowane są w obszarze zieleni (zieleń niska – trawnik) w związku z czym powierzchnia terenów zielonych w stosunku do całej działki nieznacznie się pomniejszy.

Planuje się również „kosmetyczne” profilowanie terenu związane z odwodnieniem liniowym, które umożliwi odpływ wody od budynku.

3.3. PRZYŁĄCZA

Nie dotyczy.

3.4. POCHYLNIA

Projektuje się pochylnie trzybiegową ze spocznikami o nachyleniu 6%, przy schodach terenowych prowadzących do budynku, wzdłuż istniejącego ogrodzenia. Płaszczyzna

ruchu o szerokości 1,2 m oraz krawężniki o wysokości 7 cm. W celu wykonania pochylni planuje się przebudowę istniejących schodów.

Projektuje się policzki pochylni z gotowych palisad betonowych grubości 10 cm które osadzone zostaną na podbudowie z półsuchego betonu. Nawierzchnia pochylni oraz spoczników z kostki betonowej (bezfazowa) grubości 6 cm. Kostka układana na podsypce cementowo-piaskowej grubości 5 cm. Podsypka układana na warstwie podbudowy grubości 30 cm z kruszywa zagęszczonego mechanicznie. Przed przystąpieniem do prac związanych z wykonaniem pochylni należy zdjąć warstwę humusu.

Balustrady pochylni o wysokości 110 cm z pochwydami na wysokości 75 cm i 95 cm z rur chromoniklowych. Słupki balustrady z rur chromoniklowych kotwione dyblami rozporowymi.

Projektowana pochylnia ma zapewnić dostęp do budynku osobom o ograniczonych zdolnościach poruszania się.

Pochylnia zaprojektowana została zgodnie z Rozporządzeniem Ministra Infrastruktury z dnia 12 kwietnia 2002 r. w sprawie warunków technicznych, jakim powinny odpowiadać budynki i ich usytuowanie (Dz. U. z 2022 r. poz. 1225).

3.5. ODWODNIENIE LINIOWE

Po wewnętrznej stronie ogrodzenia projektuje się odwodnienie liniowe – koryta z polimerobetonu z rusztem żeliwnym – w celu zabezpieczenie ogrodzenia przed szkodliwym działaniem wody.

4. ZESTAWIENIE POWIERZCHNI NA TERENIE INWESTYCJI

Stan istniejący:

- powierzchnia terenu inwestycji (działka numer 102) - **4 968,0 m²**
- powierzchnia utwardzona na terenie inwestycji (w tym budynki, droga dojazdowa, chodniki, place) - **1 387,0 m²**
- powierzchnia terenów biologicznie czynnych - **3 581,0 m²**

Stan projektowany:

- powierzchnia terenu inwestycji (działka numer 102) - **4 968,0 m²**
- powierzchnia utwardzona na terenie inwestycji (w tym budynki, droga dojazdowa, chodniki, place) - **1 387,0 m²**
- powierzchnia projektowanej pochylni - **56,0 m²**
- powierzchnia projektowanego odwodnienia liniowego - **19,6 m²**
- powierzchnia terenów biologicznie czynnych - **3 505,4 m²**

5. INFORMACJE I DANE

[§14, pkt 5 rozporządzenia Ministra Rozwoju z dnia 11 września 2020 r. w sprawie szczegółowego zakresu i formy projektu budowlanego (Dz. U. z dnia 2020 r. poz. 1609)]

5.1. UWARUNKOWANIA ZWIĄZANE Z WYMOGAMI MIEJSCOWEGO PLANU ZAGOSPODAROWANIA PRZESTRZENNEGO LUB DECYZJI O WARUNKACH ZABUDOWY I ZAGOSPODAROWANIA TERENU

Ze względu na charakter użytkowy projektowanej pochylni oraz planowanych prac w obrębie budynku, muru oraz dzwonnicy, które mają na celu otworzenie stanu pierwotnego, nie ma wymogu analizy pod względem miejscowego planu zagospodarowania terenu lub decyzji o warunkach zabudowy.

5.2. UWARUNKOWANIA ZWIĄZANE Z OCHRONĄ KONSERWATORSKA

Teren inwestycji objęty jest granicą ochrony konserwatorskiej.

5.3. UWARUNKOWANIA ZWIĄZANE Z TERENAMI GÓRNICZYMI

Teren inwestycji nie jest objęty granicą oddziaływania terenów górniczych.

5.4. ZAGROŻENIE DLA ŚRODOWISKA

Obiekt nie będzie posiadać negatywnego wpływu na środowisko naturalne.

Planowana inwestycja wymaga zgodności z ustawą Prawo ochrony środowiska z dnia 27 kwietnia 2001 r. (tekst jednolity Dz. z 2021 r. poz. 1973 z późn. zm.).

Realizacja projektowanej inwestycji nie będzie negatywnie oddziaływać na środowisko w tym na powierzchnię ziemi, wody podziemne i wody powierzchniowe.

Teren planowanej inwestycji leży poza obrębem terenów objętych ochroną zgodnie z ustawą z dnia 16 kwietnia 2004 r. o ochronie przyrody (Dz. U. z 2022 poz. 916).

Na terenie objętym inwestycją nie występują chronione gatunki roślin – według Rozporządzenia Ministra Środowiska z dnia 9 października 2014 r. (Dz. U. 2014 poz. 1409) w sprawie ochrony gatunkowej roślin.

Na terenie objętym inwestycją nie występują chronione gatunki zwierząt – według Rozporządzenia Ministra Środowiska z dnia 16 grudnia 2016 r. (Dz. U. 2016 poz. 2183) w sprawie ochrony gatunkowej zwierząt.

Na terenie objętym inwestycją nie występują chronione gatunki grzybów – według Rozporządzenia Ministra Środowiska z dnia 9 października 2014 r. (Dz. U. 2014 poz. 1408) w sprawie ochrony gatunkowej grzybów.

Planowana inwestycja nie jest przedsięwzięciem bezpośrednio związanym z ochroną obszarów Natura 2000 oraz nie jest przedsięwzięciem mogąącym znacząco oddziaływać na obszary Natura 2000.

Gospodarka odpadami

Wszystkie rodzaje odpadów powstające podczas użytkowania obiektu będą zbierane w sposób selektywny, a następnie zostaną przekazane uprawnionym podmiotom prowadzącym działalność w zakresie gospodarowania odpadami, na zasadach przyjętych w gminie Chorkówka i z uwzględnieniem przepisów szczególnych obowiązujących w tym zakresie.

Planowana inwestycja nie powoduje ograniczenia osobom trzecim dostępu do drogi publicznej, możliwości korzystania z wody, kanalizacji, energii elektrycznej i ciepłej oraz środków łączności, nie pozbawia również dostępu światła dziennego do pomieszczeń przeznaczonych na pobyt ludzi.

Planowana inwestycja nie jest źródłem uciążliwości wykraczających poza granice działek objętych inwestycją, które są powodowane przez: hałas, wibracje, zakłócenia elektryczne i promieniowanie.

Planowana inwestycja nie powoduje zanieczyszczenia powietrza, wody i gleby.

6. WARUNKI OCHRONY PRZECIWPÓŻAROWEJ

Bez zmian.

7. INNE NIEZBĘDNE DANE WYNIKAJĄCE ZE SPECYFIKI, CHARAKTERU I STOPNIA SKOMPLIKOWANIA OBIEKTU BUDOWLANEGO.

Nie dotyczy.

8. OBSZAR ODDZIAŁYWANIA OBIEKTU

8.1. PRZEDMIOT PROJEKTU

Renowacja elewacji zabytkowego kościoła pw. św. Michała Archanioła (dawna cerkiew św. Paraskewy) wraz z murem ogrodzeniowym i dzwonnica w Dąbrowicy oraz budowa pochylni.

8.2. ZAGADNIENIA Z ZAKRESU PLANOWANIA PRZESTRZENNEGO

Nie dotyczy.

8.3. PROGRAM UŻYTKOWY BUDYNKU

Nie dotyczy.

8.4. LOKALIZACJA

Planowane przedsięwzięcie budowlane obejmuje działkę ewidencyjną o nr 102 w Dąbrowicy, gmina Kuryłówka.

8.5. OBSZAR ODDZIAŁYWANIA OBIEKTU

Wyznaczenia obszaru oddziaływania przedsięwzięcia dokonano w oparciu o art. 3 pkt. 20 Prawa budowlanego, który stanowi, że przez obszar oddziaływania obiektu należy rozumieć teren wyznaczony w otoczeniu obiektu budowlanego na podstawie przepisów odrębnych, wprowadzających związane z tym obiektem ograniczenia w zabudowie tego terenu.

Do przepisów odrębnych w rozumieniu art. 3 pkt 20 Prawa budowlanego należy zaliczyć przepisy rozporządzeń wykonawczych, a zatem przepisy techniczno-budowlane (warunki techniczne, jakim powinny odpowiadać budynki i ich usytuowanie), ale także przepisy dotyczące między innymi ochrony przeciwpożarowej, prawa wodnego, ochrony środowiska, zagospodarowania przestrzennego, jak i przepisy prawa miejscowego, które w myśl art. 87 ust. 2 Konstytucji RP są źródłem powszechnie obowiązującego prawa na obszarze działania organów, które je ustanowiły.

Obszar oddziaływania obiektu określono na podstawie:

- Rozporządzenie Ministra Infrastruktury z dnia 12 kwietnia 2002 r. w sprawie warunków technicznych, jakim powinny odpowiadać budynki i ich usytuowanie (Dz. U. z 2022 r. poz. 1225)
- Ustawa z dnia 7 lipca 1994 r. Prawo budowlane (Dz. U. z 2021 r. poz. 2351, ze zmianami) art. 3, pkt. 20 *obszar oddziaływania obiektu – należy przez to rozumieć teren wyznaczony w otoczeniu obiektu budowlanego na podstawie przepisów odrębnych, wprowadzających związane z tym obiektem ograniczenia w zabudowie tego terenu*
- Rozporządzenie Ministra Rolnictwa i Gospodarki Żywnościowej z dnia 7 października 1997r., w sprawie warunków technicznych, jakim powinny odpowiadać budowle rolnicze i ich usytuowanie (Dz. U. z 2014 r. poz. 81)

USYTUOWANIE OBIEKTU NA DZIAŁCE - §12 – WARUNKI TECHNICZNE

USYTUOWANIE OBIEKTU Z UWAGI NA BEZPIECZEŃSTWO POŻAROWE - §271 – §272 – WARUNKI TECHNICZNE

1) W chwili obecnej na działce o ewidencyjna nr 102 znajduje się kościół pw. św. Michała Archanioła oraz mur wraz z dzwonnica.

2) Projektowana pochylnia usytuowana jest zgodnie z §12 Rozporządzenia Ministra Infrastruktury z dnia 12 kwietnia 2002 r. w sprawie warunków technicznych, jakim powinny odpowiadać budynki i ich usytuowanie (Dz. U. z 2022 r. poz. 1225).

Projektowana pochylnia usytuowana jest zgodnie z §271-§272 Rozporządzenia Ministra Infrastruktury z dnia 12 kwietnia 2002 r. w sprawie warunków technicznych, jakim powinny odpowiadać budynki i ich usytuowanie (Dz. U. z 2022 r. poz. 1225).

Odległości pożarowe zostały zachowane.

8.6. ODDZIAŁYWANIE NA ŚRODOWISKO

Projektowana pochylnia nie będzie posiadać negatywnego wpływu na środowisko naturalne.

8.7. UCIAŻLIWOŚCI PROJEKTOWANEGO OBIEKTU

Projektowana inwestycja nie powoduje ograniczenia osobom trzecim dostępu do drogi publicznej, możliwości korzystania z wody, kanalizacji, energii elektrycznej i ciepłej oraz środków łączności, nie pozbawia również dostępu światła dziennego do pomieszczeń przeznaczonych na pobyt ludzi.

Planowana inwestycja nie jest źródłem uciążliwości wykraczających poza granicę działki objętej inwestycją, które są powodowane przez: hałas, wibracje, zakłócenia elektryczne i promieniowanie.

Planowana inwestycja nie powoduje zanieczyszczenia powietrza, wody i gleby.

WNIOSKI:

Obszar oddziaływania obiektu obejmuje działkę ewidencyjną nr 102 na której został zaprojektowany.

Opis opracował:

mgr inż. arch. Wojciech Paprowicz
Upr. nr: ANB.V.7342-116/94

III.

CZĘŚĆ RYSUNKOWA

MAPA ZASADNICZA / EWIDENCYJNA
 Skala 1:500
 Województwo: **karpackie**
 Powiat: **leżajski**
 Jednostka ewidencyjna: **Kurzęnska**
 Obręb: **Dąbrowica**

GN. 6842.1.34.1024
STAROSTA LEŻAJSKI
 P. 1808.2014.1452
mapa zasadnicza
 23.01.2024
Zup-STAROSTY
 m. projekt. Krzyszyna Hartleb
 INSPEKTOR

Nazwa organu prowadzącego państwowy zasób geodajny i kartograficzny
 Identyfikator ewidencyjny materiału zasobu
 Nazwa materiału zasobu
 Data wycopania materiału zasobu
 Imię, nazwisko i podpis osoby reprezentującej organ

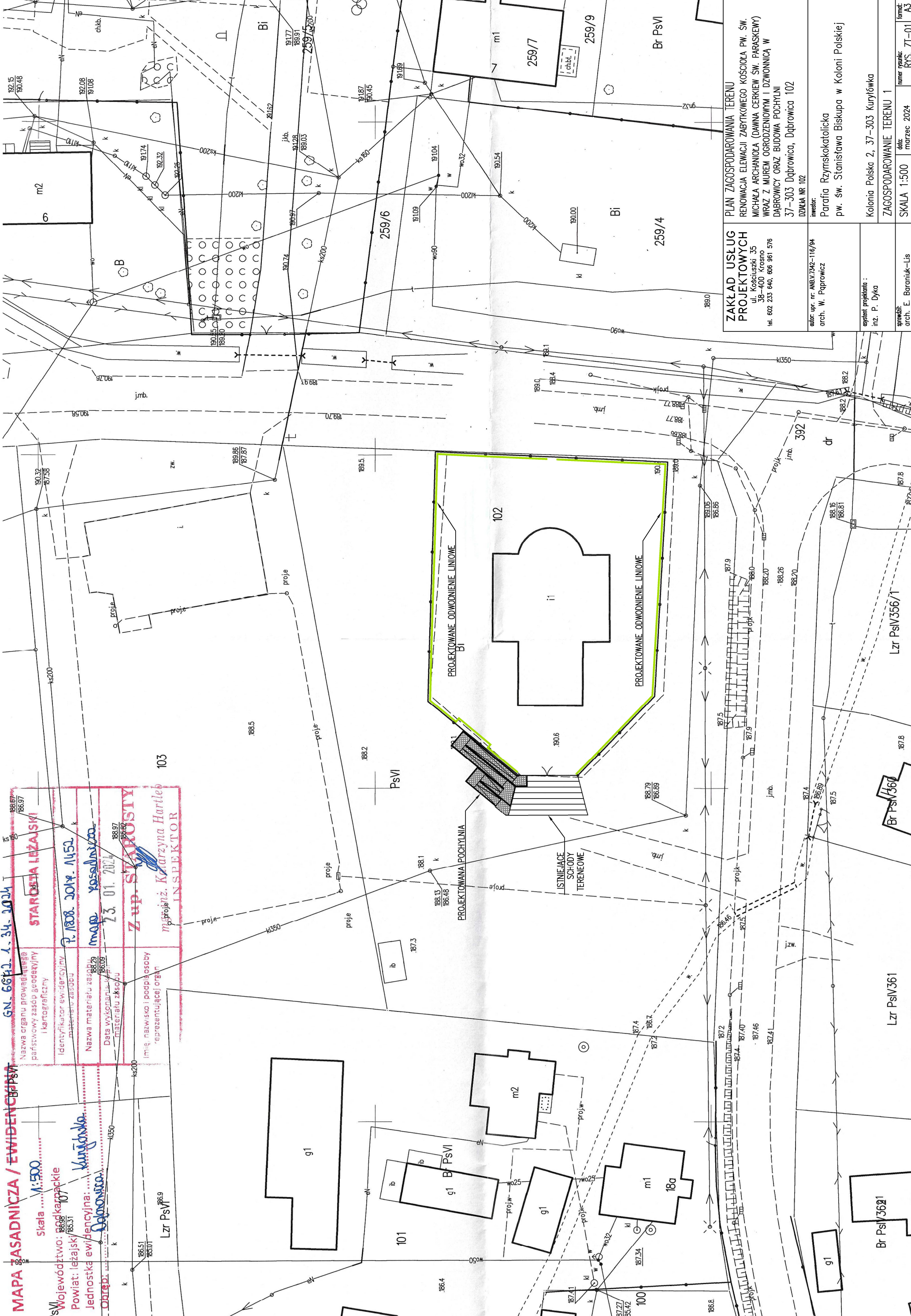

ZAKŁAD USŁUG PROJEKTOWYCH ul. Kościuski 35 38-400 Krośno tel. 602 233 640, 606 961 576	PLAN ZAGOSPODAROWANIA TERENU RENOWACJA ELEWACJI ZABYTKOWEGO KOŚCIOŁA PW. ŚW. MICHAŁA ARCHANIOLA (DAWNA CERKIEW ŚW. PARASKIEWY) WRAZ Z MUREM OGRÓDZENIOWYM I DZWONNICĄ W DĄBROWICY ORAZ BUDOWA POCHYLNI 37-303 Dąbrowica, Dąbrowica 102 DZIELKA NR 102
autor upr. nr. ANE.V.7342-116/94 arch. W. Paprowicz	inwestor: Parafia Rzymskokatolicka pw. św. Stanisława Biskupa w Kolonii Polskiej
system projektanta: inż. P. Dyka	Kolonia Polska 2, 37-303 Kurzyłowska
skądzień: arch. E. Baraniuk-Lis	ZAGOSPODAROWANIE TERENU 1
skala: 1:500	data: marzec 2024
numer planu: RYS. Z1-01	format: A3

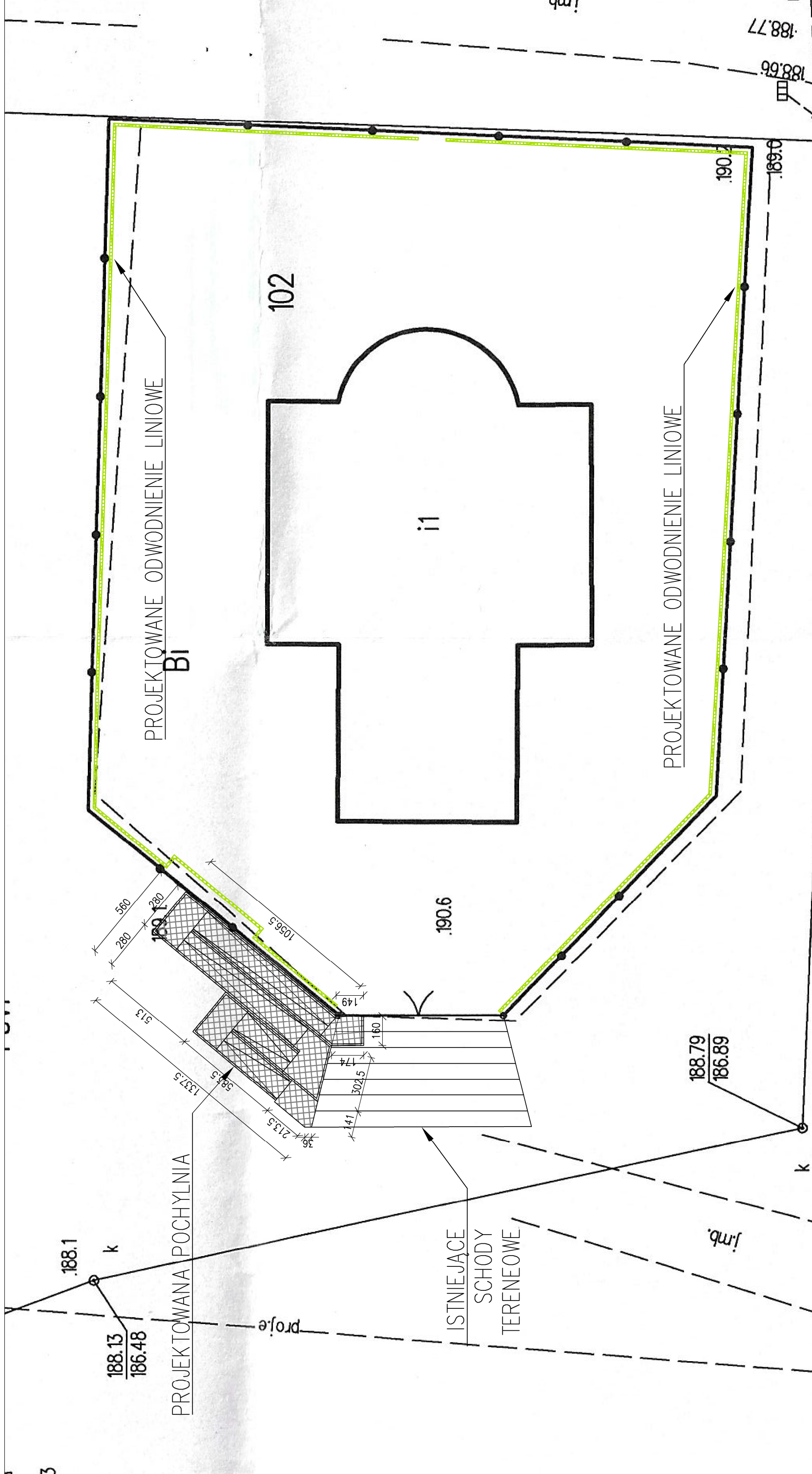

ZAKŁAD USŁUG PROJEKTOWYCH ul. Kościuszki 35 38-400 Krośno tel. 602 233 640, 606 961 576		PLAN ZAGOSPODAROWANIA TERENU RENOWACJA ELEWACJI ZABYTKOWEGO KOŚCIOŁA PW. ŚW. MICHAŁA ARCHANIOLA (DAWNA CERKIEW ŚW. PARASKIEWY) WRĄZ Z MUREM OGRÓDZENIOWYM I DZWONNICĄ W DĄBROWICY ORAZ BUDOWA POCHYLNI 37-303 Dąbrowica, Dąbrowica 102 DZIELKA NR 102	
autor: upr. nr. ANE.V.7342-116/94 arch. W. Paprowicz		inwestor: Parafia Rzymskokatolicka pw. Św. Stanisława Biskupa w Koloni Polskiej Kolonia Polska 2, 37-303 Kurzyłowa	
zespół projektanta: inż. P. Dyka		ZAGOSPODAROWANIE TERENU 2	
sporządził: arch. E. Baraniuk-Lis		SKALA 1:200	
		data: marzec 2024	
		numer projektu: RYS. 21-02	
		format: A3	

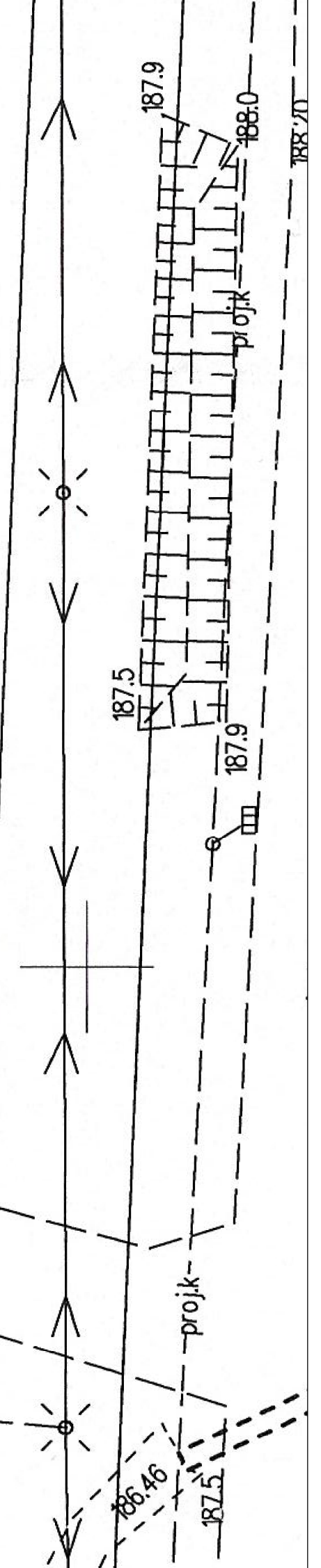

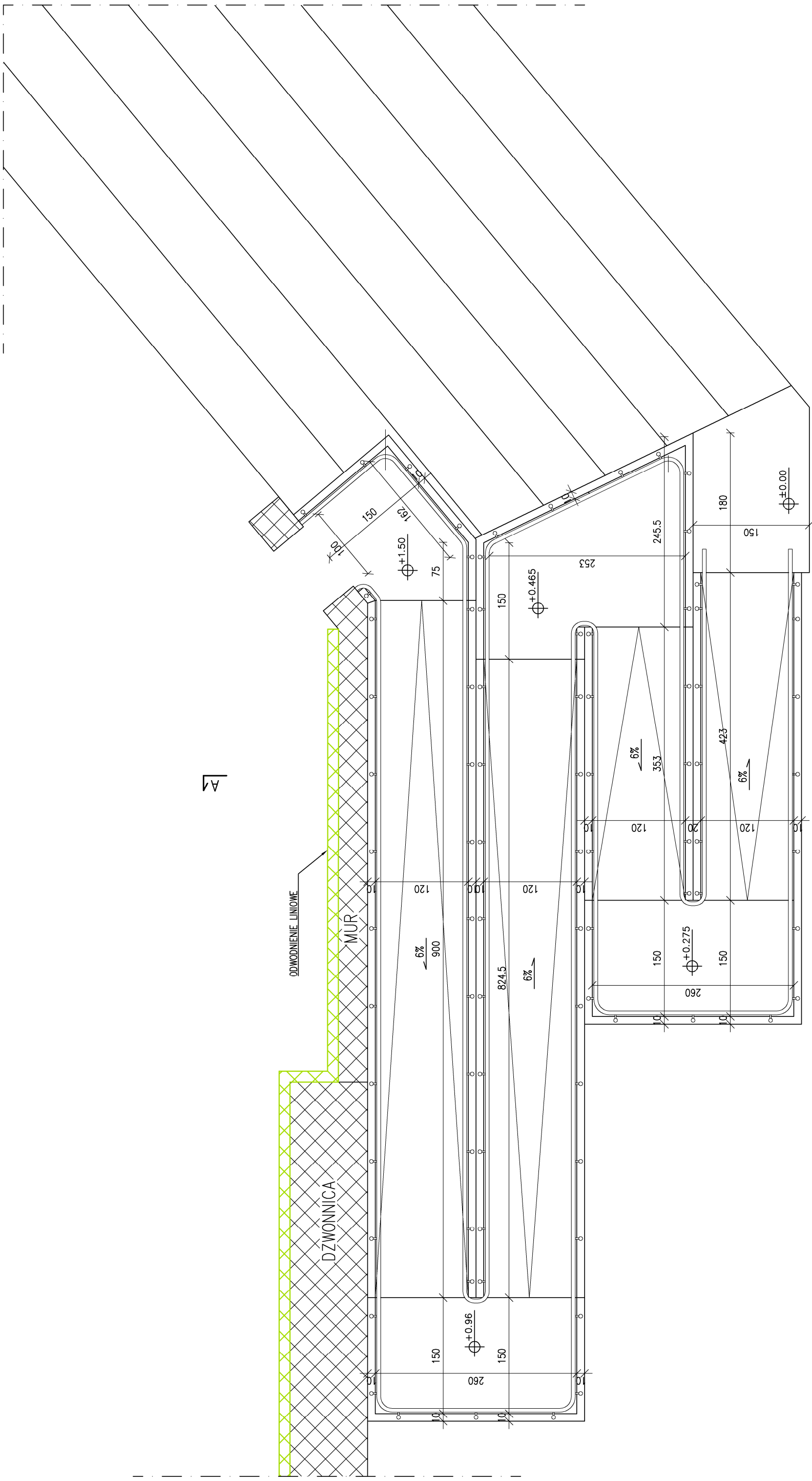

**ZAKŁAD USŁUG
PROJEKTOWYCH**
ul. Kościuszki 35
38-400 Krosno
tel. 602 233 640, 606 961 576

PROJEKT ARCHITEKTONICZNO-BUDOWLANY
RENOWACJA ELEWACJI ZABYTKOWEGO KOŚCIOŁA PW. ŚW. MICHAŁA ARCHANIOLA (DAWNA CERKIEW ŚW. PARASKIEWY) WRAZ Z MUREM OGRÓDZENIOWYM I DZWONNICĄ W DĄBROWICY ORAZ BUDOWA POCHYLNI
37-303 Dąbrowica, Dąbrowica 102
DZIELKA NR 102

autor: upr. nr. ANE.V.7342-116/94
arch. W. Pąprawicz

inwestor:
Parafia Rzymskokatolicka
pw. św. Stanisława Biskupa w Koloni Polskiej

opiekun projektu:
inż. P. Dyka

Kolonia Polska 2, 37-303 Kuryłówka
RZUT POCHYLNI

sporządził:
arch. E. Baraniuk-Lis

SKALA 1:50
data: marzec 2024
numer projektu: RYS. Z1-03
format: A3

WIDOK
SKALA 1:100

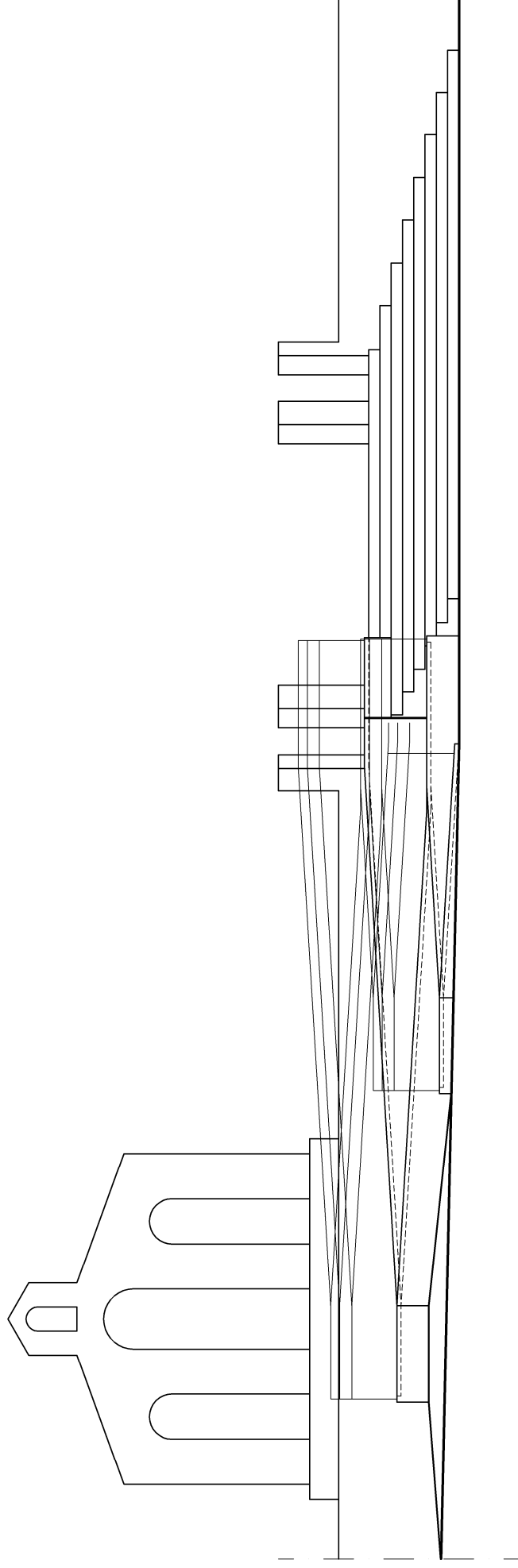

PRZEKRÓJ A-A
SKALA 1:50

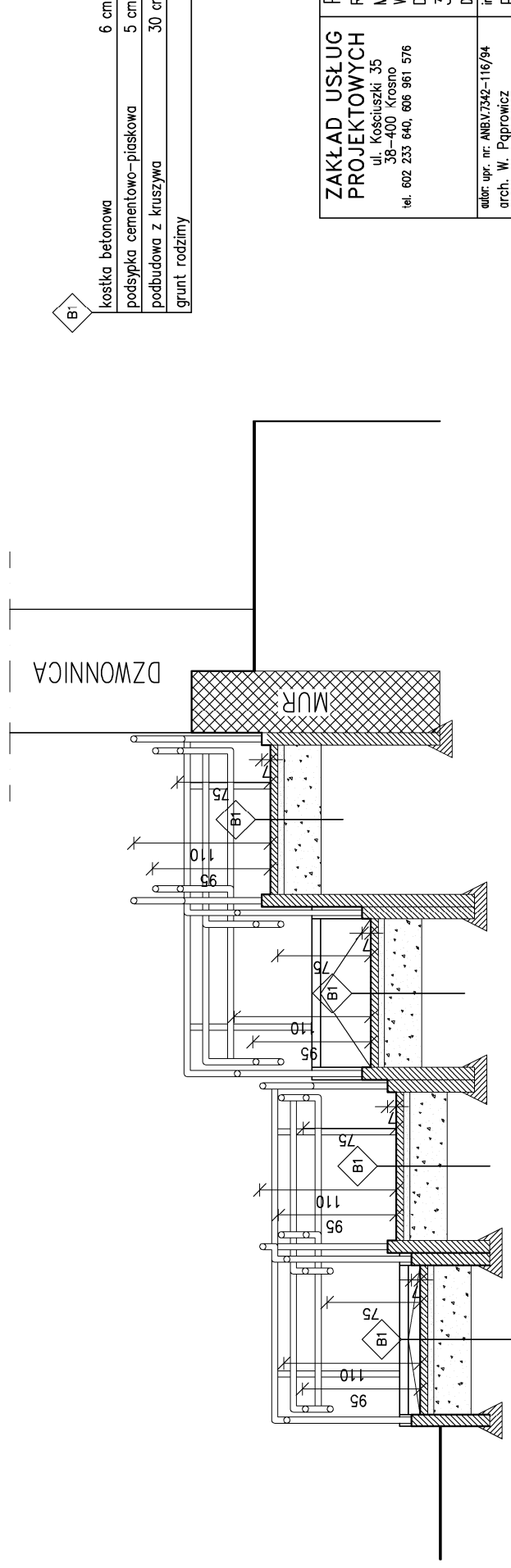

B1	kostka betonowa	6 cm
	podsyłka cementowo-piaskowa	5 cm
	podbudowa z kruszywa	30 cm
	grunt rodzimy	

ZAKŁAD USŁUG
PROJEKTOWYCH
ul. Kościuszki 35
36-400 Krośno
tel. 602 233 640, 606 961 576

PROJEKT ARCHITEKTONICZNO-BUDOWLANY
RENOWACJA ELEWACJI ZABYTKOWEGO KOŚCIOŁA PW. ŚW.
MICHAŁA ARCHANIOLA (DAWNA CERKIEW ŚW. PARASKEWY)
WRAZ Z MUREM OGRODZENIOWYM I DZWONNICĄ W
DĄBROWICY ORAZ BUDOWA POCHYLNI
37-303 Dąbrowica, Dąbrowica 102
DZMŁA NR 102

autor: upr. nr. ANE.V.7342-116/94
arch. W. Pąprowicz

inwestor:
Parafia Rzymskokatolicka
pw. św. Stanisława Biskupa w Koloni Polskiej

opiekun projektu:
inż. P. Dyka

adres: Kolonia Polska 2, 37-303 Kuryłówka

tytuł: WIDOK, PRZEKRÓJ A-A

opracował:
arch. E. Baraniuk-Lis

data: ---

numer rysunku:
RYS. ZT-04

format:
A3